Образец по чл. 53, ал. 6 от НСГ

Изготвил:Нено Ненов
……
/име, фамилия,/ подпис: ……
дата: 5.10.18г.,
№ и дата на удостоверението за упражняване на лесовъдска практика: 7371 / 26.07.2012 год.

Одобрил:……
……
име, фамилия,/ подпис: ……
дата:……г.,
№ и дата на удостоверението за упражняване на лесовъдска практика: ……

ТЕХНОЛОГИЧЕН ПЛАН № 1

За добив на дървесина от отдел **171** подотдел **Г**
На ТП ДГС ХИСАР */попълва се само за държавни гори/*
Община **ХИСАРЯ**; Землище **СТАРОСЕЛ**;
имот с (кадастрален идентификатор/КВС) №……., */попълва се само за недържавни гори/*

I. Схема за добива на дървесина от насаждението

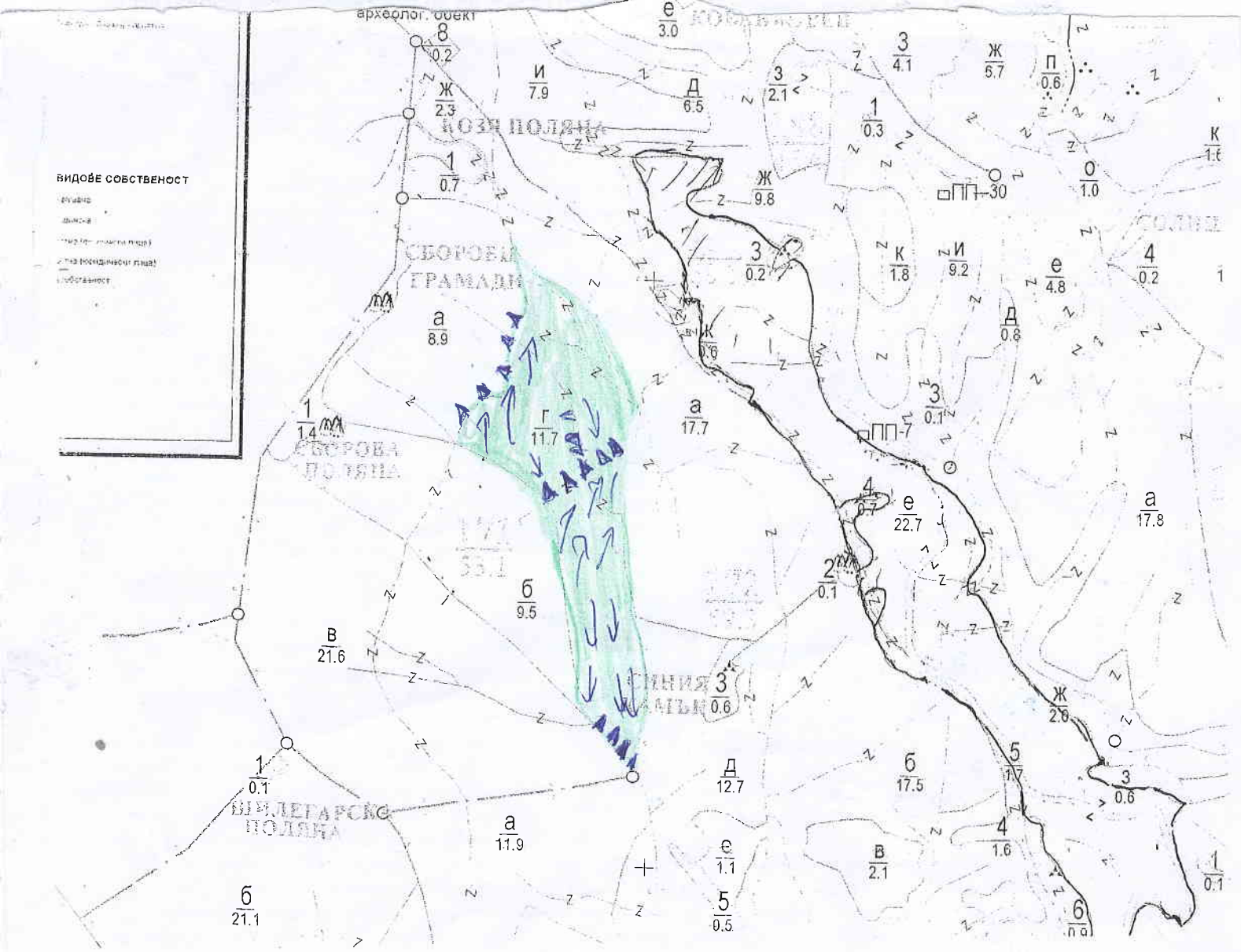

Легенда:

± ± ± ± проектирани коларски вр. извозни пътища	» » » » » проектирани тракторни вр. извозни пътища
- - - - - - съществуващи извозни пътища	▲ ▲ ▲ временен склад
═══ съществуващ горски път	xxxxxx трасе на въжена линия
^^^^^^^ технологична просека	=+=+=+= проектиран автомобилен път
Площ на сечището	…….

На схемата задължително се нанасят контурите на насаждението/имота, съществуващите и проектирани временни горски пътища, технологичните просеки, просеките за въжени линии, извозни пътища, временни складове както и връзката им със съществуващата автомобилна пътна мрежа.

II. Характеристика на насаждението

1.Вид на сечта **Постепенно - Котловинна** интензивност **20%**

Втори вид сеч ……/ интензивност …….%

2.Площ на подотдела **11.7** ха Размер на сечището **11,7** ха

3. Състав по план/програма **ЗДБ10;МЖД;ГБР;ЛС;БК** Действителен **ЗДБ10;МЖД;ГБР;ЛС;БК**

4.5. Запас на 1 ха: с клони **180** куб.м/ха , без клони **160** куб. м/ха.

6. Среден наклон на терена **25** градуса.

7. Очакван добив от маркираната дървесина **482** лежаща маса, куб.м.

дърв. вид / категория	ЗДБ	МЖД	ГБР	БК			дърв. вид / категория	ЗДБ	МЖД	ГБР	БК		вършина	
едра	22						дребна							
средна	53						дърва	400	2	4	1		24	

8.Наличие и характеристика на подраста преди сечта (състав, възраст, средна височина, % на покритие)

9. Средно извозно разстояние **150** м.;

10. Други характеристики на насаждението (*токовища, сватбовища, надлесни дървета, сервитути, защитени територии, Натура 2000, защитени видове описани в доклада за гори с висока консервационна стойност, мъртва дървесина, вододайни зони, биологично разнообразие и др.)**НАСАЖДЕНИЕТО ПОПАДА В ЗОНА НАТУРА 2000;*** **Отдела попада във ВКС 2 – ЕКОСИСТЕМИ И МОЗАЙКИ ОТ ЕКОСИСТЕМИ НА НИВО ЛАНДШАФТ. Да се спазват предписанията по Приложение 3. Дърводобивните дейности трябва да бъдат съобразени с наличието на ГВКС и други важни елементи на биоразнообразието, както и с препоръчителните практики за минимизиране въздействието върху елементите на околната среда. Подотдела попада в ЛРД Средна гора.В Ловните дни да бъдат ограничени всички горски мероприятия.**

III. Технологични указания

1. Дървесината в насаждението да се добива при спазване на технологичната схема по т. I

2. Сечта ще се извършва с (моторен трион, ръчно, машини; кастренето на отсечените стъбла се извършва: в сечище, на временен склад) **БМТ, КАСТРЕНЕ И РАЗКРОЙВАНЕ НА СОРТИМЕНТИ В СЕЧИЩЕТО.**

3. Извозът от сечището до временните складове ще се осъществява с **ЖИВОТИНСКА ТЯГА, НА САМАР, ВЛАЧКА, КАРУЦИ И МЕХАНИЗИРАНО С КОЛЕСНА ТЕХНИКА** на (цели стъбла, дълги/къси секции, сортименти, чипс и др.; с влачене по терена, изцяло натоварени) **КЪСИ СЕКЦИИ И СОРТИМЕНТИ ИЗЦЯЛО НАТОВАРЕНИ ЗА ДЪРВАТА С ДЪЛЖИНА ДО 1М.**

4. Проектирани нови горски автомобилни пътища съгласно Наредба 5 за строителството в горските територии без промяна на предназначението им: дължина ……м. широчина ……м.

5. Изграждане и ремонт на временни извозни горски пътища:

5.1 Тракторни – допустимо разстояние между тях .....м (не по-малко от 40 м), дължина ……м, широчина 4 м.

5.2 Коларски - разстояние между тях.....м (не по-малко от 40 м), дължина .....м, широчина ... м

6. Просеки за въжени линии: ……. бр.

допустимо разстояние между просеките ..... м., дължина ..... м., широчина ..... м.

7. Направа на технологични просеки .....бр.

допустимо разстояние между тях .....м., дължина ……м., широчина ..... м.

8. Изграждане на нови временни складове (бр., площ в ха) **временните складове ще са около съществуващи горски пътища преминаващи покрай насаждението и през него.**

9. Мерки за опазване на оставащите на корен дървета, подраста, младиняка и почвата **Насочено поваляне, оставащите на корен дървета да се пазят от обелване и нараняване при извоза, да се пази и почвата от ерозия и съществуващия подраст.**

10. Начини за почистване на сечището **вършината да е събрана на купчини по цялата площ на сечището едновременно със сечта на местата без подраст. Да се спазва Наредба № 8/ 11.05.2012 г. за условията и реда за защита на горски територии от пожари .**

11. Други указания: **Да се изнасят битовите отпадъци от сечището извън горските територии на определените за това места. Да се поставят информационни табели.**

12. Всички операции по подготвителните и основните работи да се извършват съгласно изискванията на Правилника за здравословни и безопасни условия на труд в горите и правилата за противопожарна безопасност в горите.

ЗАПОЗНАТ с технологичния план: ……/попълва се след издаването на позволителното за сеч/

Лицето по чл. 108, ал. 2 от ЗГ, на което е издадено позволително за сеч № .....

……

/ трите имена, подпис, дата - /

№ и дата на удостоверението за упражняване на лесовъдска практика: .....